

POMIARY IMPEDANCJI I REZYSTANCJI SKÓRY WARIOGRAF

1. Cel ćwiczenia

Celem ćwiczenia jest zapoznanie z zasadą działania wariografu i sprawdzenie jak różne stany emocjonalne człowieka mają wpływ na wyniki pomiarów. Stworzenie testu do pomiaru prawdopodobności (przykładowy test Załącznik nr1)

2. Przebieg pomiarów

Uruchom z pulpitu program **CPSpro Fusion**. Następnie wprowadź do programu nową osobę tak

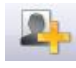
jak na rys. 1 → New Subject  → w okienku ID wprowadź numer indeksu → w oknie First Name wpisz swoje imię → następnie zatwierdź ✓

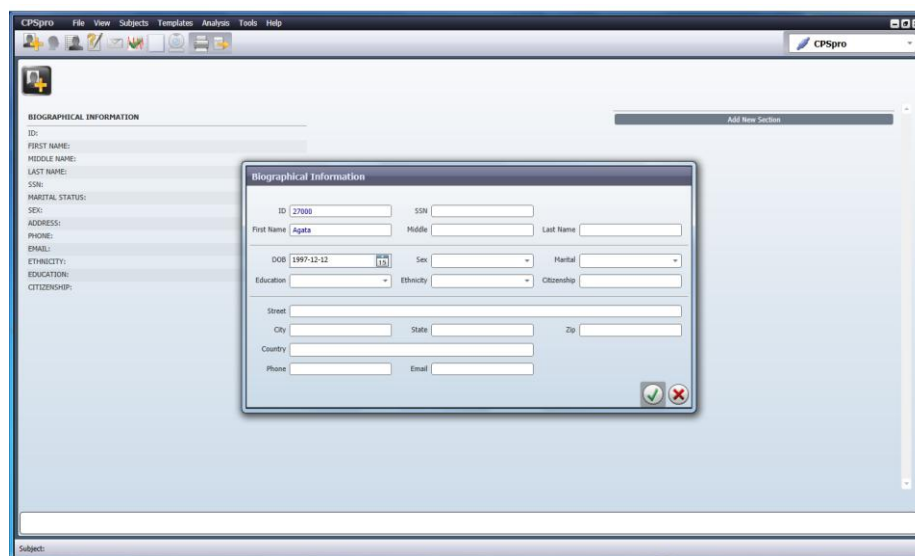

Rys.1

Teraz wybierz listę pytań, tak jak na Rys.2 Templates → Questions

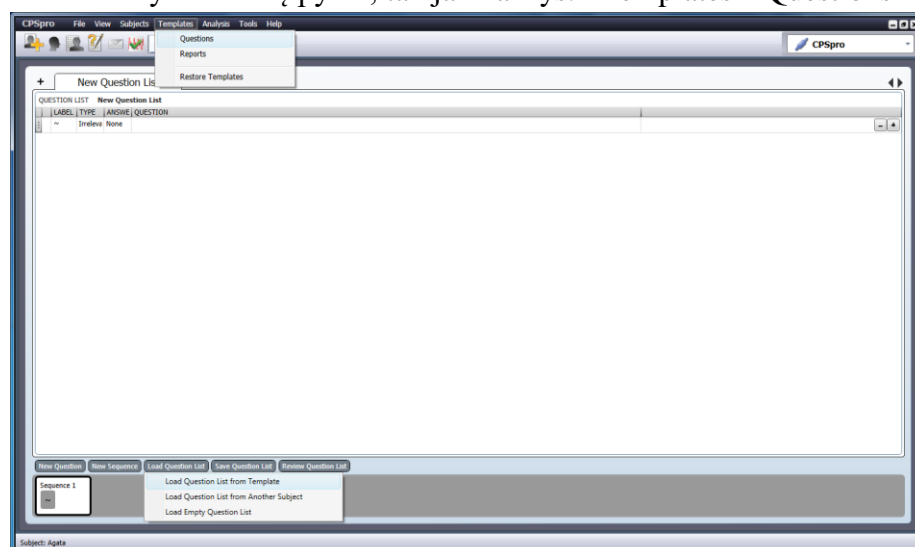

Rys.2

Następnie na dole ekranu **Load Question List from Template**

Wciskamy **BEGIN** i startujemy test prawdomówności, za każdym razem mamy 30s na zadanie pytania i odpowiedź. Pytanie możemy zadawać dopiero po włączeniu zielonego światła. Za każdym razem należy, **przez wciśnięcie spacji**, zaznaczyć moment rozpoczęcia zadawania pytania oraz koniec a następnie moment udzielenia odpowiedzi (czyli spację wciskamy trzykrotnie podczas każdego pytania).

Jeżeli doszliśmy do końca testu wciskamy przycisk **END EXAM**.

Teraz możemy dokonać analizy wyniku przeprowadzonego testu przez wciśnięcie Analysis → Response Magnitudes → Questions → dokonujemy wyboru pytań do analizy i na dole ekranu ponownie → Response Magnitudes.

Po zakończeniu pomiaru, wydrukuj wynik i dokonaj analizy w sprawozdaniu.

ZAŁĄCZNIK**Pytania testowe:**

1. **Startowe** (Luźne pytanie dotyczące neutralnego tematu np. imienia, wieku lub kraju pochodzenia): Czy nazywasz się...?, Czy masz ... lat?, Czy pochodzisz z Polski?
2. **Kontrolne/Porównawcze** (Pytanie, na które spodziewamy się, że osoba odpowie twierdząco, bo to pytanie o kolor włosów albo o to w co jesteśmy ubrani): Czy ma Pani/Pan jasne /ciemne włosy?, Czy jest Pan/Pani ubrana w np. sweter? itp. Pytamy o to co widać i co jest od razu do potwierdzenia (kolor ścian, co wisi na ścianie itp.)
3. **Krytyczne/Istotne** (Pytanie o konkretną rzecz lub sprawę, której chcemy dowieść testem prawdopodobności): Czy ukradła/ukradłby Pan/Pani czekoladę ze sklepu? Czy uderzył/ła Pan/Pani starszą osobę w niedzielę 20 grudnia pod Barem „Miś”?, Czy zna Pan/Pani tego mężczyznę i pokazujemy np. zdjęcie?
4. **Końcowe** (Pytanie kończące test, również luźne nie związane z istotą sprawy, dotyczące np. pory roku): Czy aktualnie jest zima?